



LÅSNING AV PATIENTDATA

DENNA MANUAL BESKRIVER AKTIVERING AV FUNKTIONEN "LÅSNING AV PATIENTDATA" PÅ GLOBAL NIVÅ, SAMT LÅSNING/UPPLÅSNING AV ENSTAKA PATIENTER FÖR PRO CURIS PRODUKTER.

Funktionen "Låsning av patientdata" bygger på att den inloggade användaren kopplas till en klinik. Vid upplåsning av en låst patients uppgifter, kan alla vårdgivare kopplade till den valda kliniken, läsa uppgifterna.

Vid upplåsning väljs om upplåsningen skall vara till ett specifikt datum eller till behandlingens avslut.

Vid upplåsning kan patienten skriva in ett lösenord som sedan visas då loggfilen skrivs ut. (Detta för att patienten skall kunna se att inga obehöriga låst upp uppgifterna)

En upplåsning kan ske utan patientens närvarande, via en såkallad "nödöppning".

Alla låsningar/upplåsningar loggas och kan skrivas ut från Systemregistrets Aktivitetslogg-flik.

Funktionen finns inbyggd från och med följande versioner:

Arion 3.40.0
Arne 3.40.0
Ebba 3.20.0
Edward 3.80.0
Mona 3.30.0

T4Floater 3.30.0
T4FloaterArion 3.30.0
EfficaDTFloater 3.10.0

Pro Curis AB
Specialistjournaler
Kefalometriprogram
Tidbokningssystem
Bildbehandling

Lilla Fiskareg. 16
222 22 Lund
E-post sales@procuris.se

Tel: +46 46 203032
Fax: +46 46 201180



INNEHÅLLSFÖRTECKNING

Aktivering av funktionen "Låsning av patientdata"	3
Edward/Arion	3
Ebba	4
Inloggning.....	5
Låsning/upplåsning av patientdata	6
Låsning.....	6
Låsa upp för vald klinik	7
Rapporter	9
Ta bort låsning.....	9
FTV-användare/kliniker	10

Pro Curis AB
Specialistjournaler
Kefalometriprogram
Tidbokningssystem
Bildbehandling

Lilla Fiskareg. 16
222 22 Lund
E-post sales@procuris.se

Tel: +46 46 203032
Fax: +46 46 201180

AKTIVERING AV FUNKTIONEN "LÅSNING AV PATIENTDATA"

För att kunna låsa patienters data måste funktionen först aktiveras. Detta görs i Systemregistret i Edward G3 på fliken Aktivitetslogg.

EDWARD/ARION

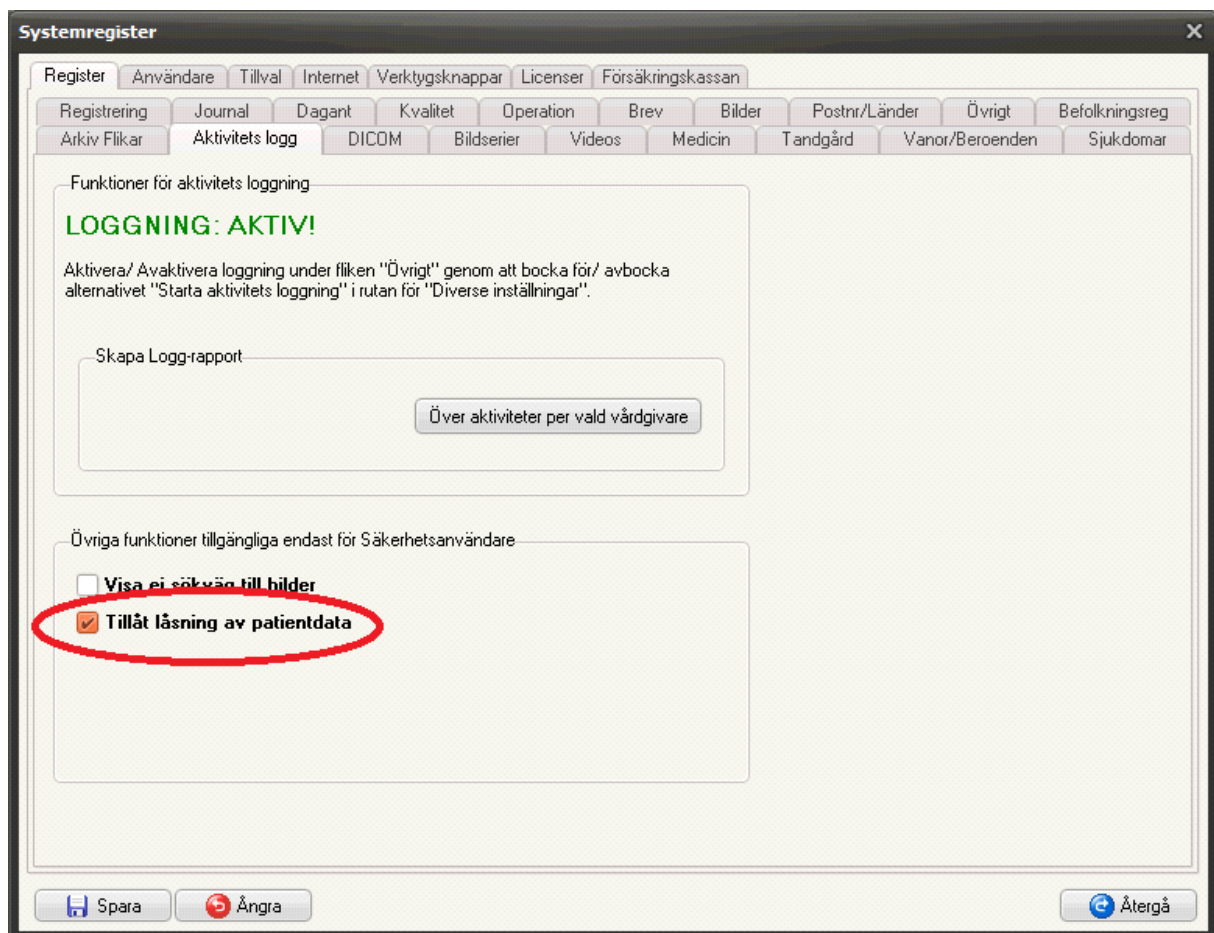

Då funktionen aktiverats måste även en del systemregisterinställningar göras. I Edward och Arion måste de upplagda vårdgivarna kopplas till en/flera TR Kliniker. Detta görs på fliken Vårdgivare.

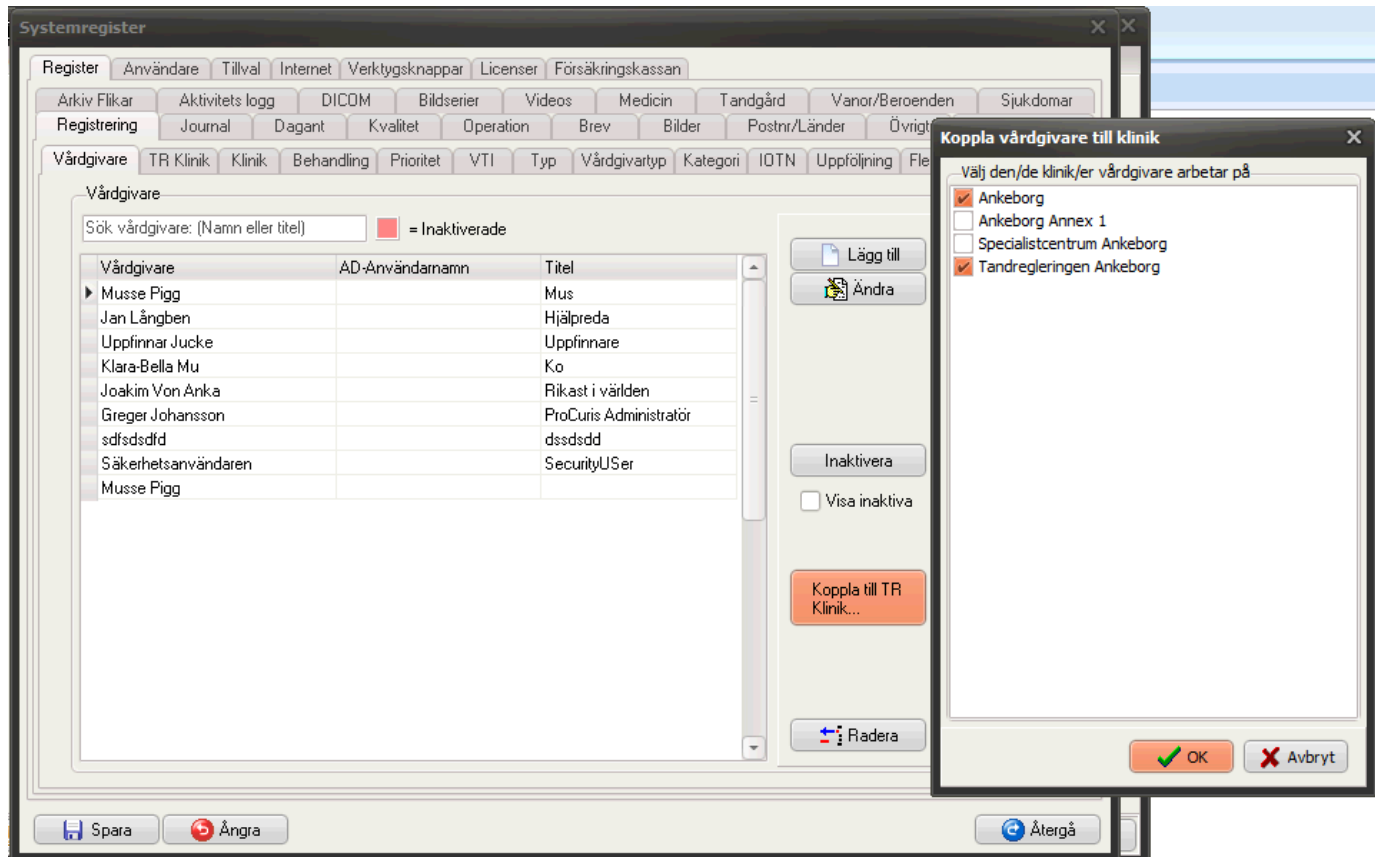

Tryck på "Koppla till TR Klinik...". Gå sedan igenom alla vårdgivare i tur och ordning och kryssa för den/de TR Klinikerna som vårdgivaren ska få jobba på. Tryck sedan på OK för att spara ändringarna.

Om även Ebba används, måste användarna kopplas till vårdgivare enligt ovan.

EBBA

I Ebbas systemregister på fliken Användare, gå igenom alla användare och välj motsvarande vårdgivare från Edwards Systemregister.

Systemregister

Trasiga dagar Aktivitetslogg Befolkningsregister Kliniker

Internet Övrigt Mallar Användare Tidböcker Tidkort Brev Utöka Tidbok / Licenser

Upplagda användare

Ny Sök: Alla visas Radera

Användarnamn	Användartyp
klara	Ordinär
mussep	System
svhe	system

Användaruppgifter

Användarnamn: mussep Lösenord: ●●●●●● Registrerad: 2010-01-08

Vårdgivare: Musse Pigg Ändra

Användartyp: System

Visa från klockan: 8 Timmar som visas: 9 Flikar...

Spara Ångra Återgå

Tidboks rättigheter

Tidböcker utan rättigheter

Tidbok

Sök: Alla visas Lägg till

Tidböcker med rättigheter

Tidbok	Läs rättighet	Skriv rättighet	Standard
Kalle	<input checked="" type="checkbox"/>	<input checked="" type="checkbox"/>	<input checked="" type="checkbox"/>
Mimmi	<input checked="" type="checkbox"/>	<input checked="" type="checkbox"/>	<input checked="" type="checkbox"/>
Fnatte	<input checked="" type="checkbox"/>	<input checked="" type="checkbox"/>	<input type="checkbox"/>
Musse	<input checked="" type="checkbox"/>	<input checked="" type="checkbox"/>	<input type="checkbox"/>
Långben	<input checked="" type="checkbox"/>	<input checked="" type="checkbox"/>	<input type="checkbox"/>

Markera användarna i tur och ordning, välj motsvarande vårdgivare i rutan "Vårdgivare" och tryck på Spara, välj nästa och så vidare.

TÄNK PÅ ATT VÄLJA TR KLINIK (EDWARD) OCH VÅRDGIVARE (EBBA) VARJE GÅNG EN NY VÅRDGIVARE/ANVÄNDARE LÄGGS UPP HÄDANEFTER.

INLOGGNING

Nu är systemet konfigurerat så att patientdata kan läsas. Om en vårdgivare kopplats till flera TR Kliniker och ingen klinik valts i rutan "Klinik" i inloggningsformuläret, så visas en extra dialog vid inloggningen där användaren får välja den klinik där han/hon jobbar idag.



Välj klinik att arbeta mot

Välj klinik

Tandregleringen Ankeborg
Ankeborg

OK Avbryt

LÅSNING/UPPLÅSNING AV PATIENTDATA

LÅSNING

En patient kan nu välja att låsa sina uppgifter. Detta görs från formuläret Patientuppgifter, som nås antingen från Sök patient-formuläret eller från Registreringsfliken.

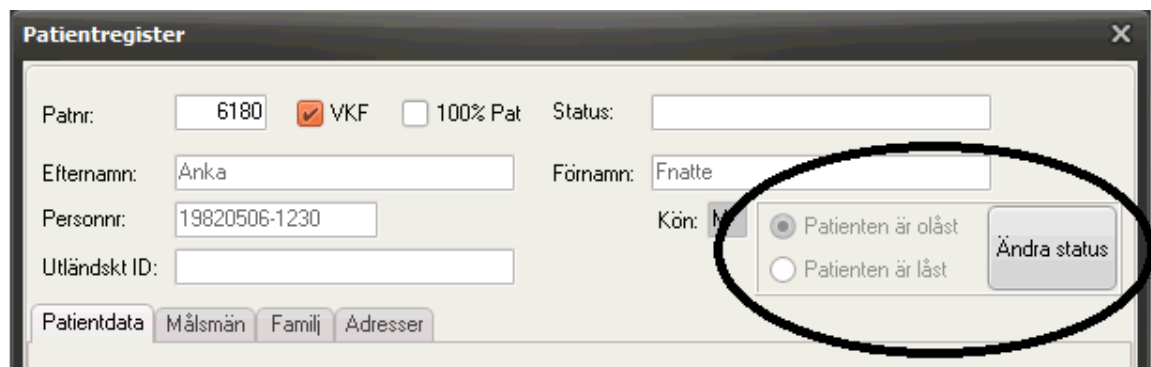

Patientregister

Patnr: 6180 VKF 100% Pat Status:

Efternamn: Anka Förnamn: Fnatte

Personnr: 19820506-1230 Kön:

Utländskt ID:

Patienten är oläst Patienten är låst

Patientdata Målsmän Familj Adresser

Tryck på "Ändra status".



Ändra låsningsstatus på patient

Vald patient: **Fnatte Anka, 19820506-1230**
Inloggad klinik: **Tandregleringen Ankeborg**
Inloggad användare: **Musse Pigg**

Status:

Lås upp patienten för alla kliniker
 Lås patienten för alla kliniker

Signaturkod:

Spara Ångra

Skriv din signaturkod och tryck på Spara.

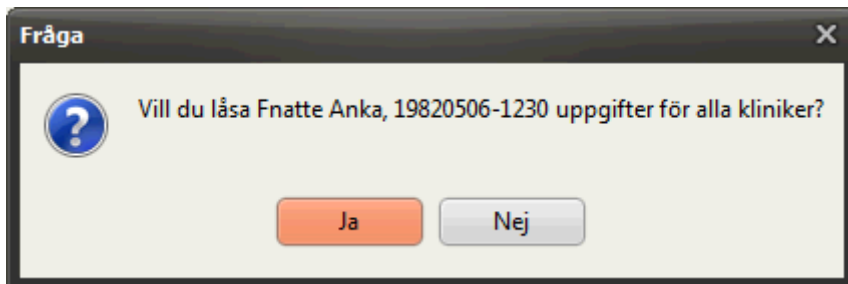

Fråga

Vill du låsa Fnatte Anka, 19820506-1230 uppgifter för alla kliniker?

Ja Nej

Patienten blir låst och detta syns i Patientregistret.

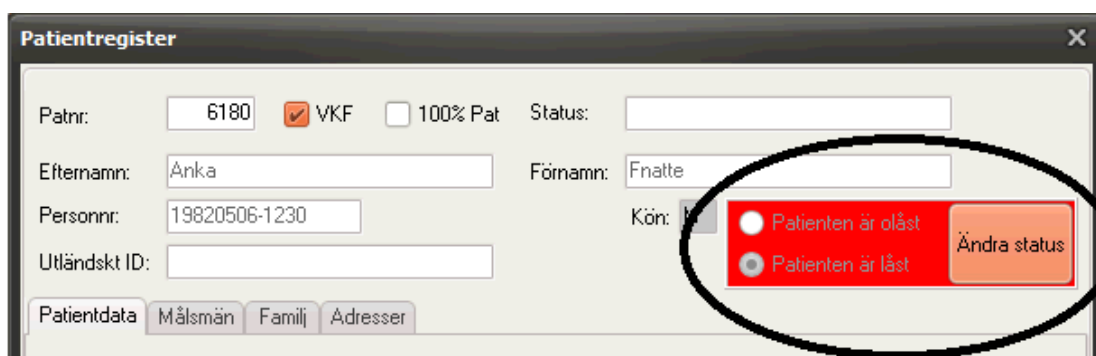

Patientregister

Patnr: 6180 VKF 100% Pat Status:

Efternamn: Anka Förnamn: Fnatte

Personnr: 19820506-1230 Kön:

Utländskt ID:

Patientdata Målsmän Familj Adresser

Patienten är olåst Patienten är låst

Då patienten aktiveras i Arion/Arne/Ebba/Edward/Mona syns att patienten nu valt att låsa sina uppgifter:

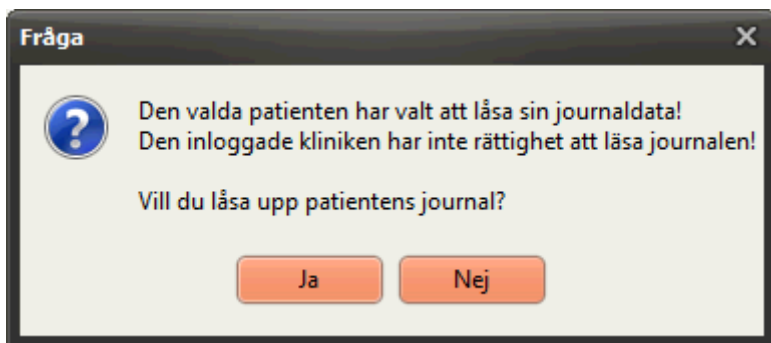

Fråga

Den valda patienten har valt att låsa sin journaldata!
Den inloggade kliniken har inte rättighet att läsa journalen!

Vill du låsa upp patientens journal?

Ja Nej

LÅSA UPP FÖR VALD KLINIK

Om patientens uppgifter skall visas måste alltså uppgifterna låsas upp för den inloggade användarens klinik. Tryck på Ja.

Lås upp patientdata

Vald patient: **Fnatte Anka, 19820506-1230**
Inloggad klinik: **Tandregleringen Ankeborg**
Inloggad användare: **Musse Pigg**

Upplåsningens typ:

Patienten har gett sitt medgivande till upplåsningen
Lösenord:

Patienten är INTE medveten om upplåsningen

Upplåsningens längd:

Tills behandlingen avslutas

Till valt datum
2012-08-17

Signaturkod:

Ovanstående formulär visas där upplåsningens typ och längd väljs. Patienten har möjlighet att skriva ett lösenord som sparas och visas i loggen för säkerhets skull. Detta är dock valfritt.

Patienten låses upp.

Fråga

Vill du låsa upp patient Fnatte Anka, 19820506-1230 för klinik Tandregleringen Ankeborg?

Att patienten har låst sina uppgifter, men är temporärt upplåst på den valda kliniken syns alltid längst upp i applikationerna:

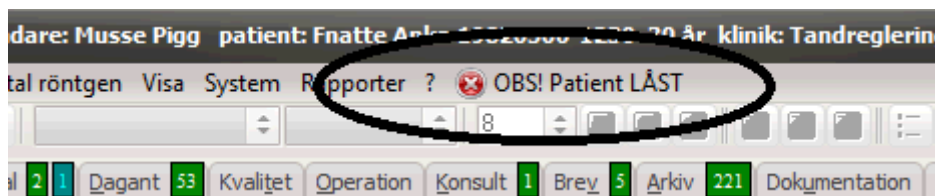

Texten är även klickbar, då visas en ruta som visar information om upplåsningen.



RAPPORTER

All data som sparats på patienten undantas från alla rapporter och visas som (Låst). Undantaget är de rapporter som skrivs ut på kliniker där patientes uppgifter är upplåsta. Där syns allt som vanligt.

Exempel på rapport där patient är upplåst för den valda kliniken:

Rapport specialistpatienter (färdigbehandlade patienter)

2012-08-20

<u>Klinik</u>	<u>Personnr</u>	<u>Namn</u>	<u>Påb aktiv beh</u>	<u>Avsl aktiv beh</u>	<u>Färdigbel</u>
Musse Pigg					
Folk tandvården Ankebo	19820506-1230	Fnatte Anka	2008-09-12	2009-10-12	2009-10-1
Musse Pigg					1
Totalt:					1

Exempel på hur ovanstående rapport visas på en klinik som INTE låst upp patientens uppgifter:

Rapport specialistpatienter (färdigbehandlade patienter)

2012-08-20

<u>Klinik</u>	<u>Personnr</u>	<u>Namn</u>	<u>Påb aktiv beh</u>	<u>Avsl aktiv beh</u>	<u>Färdigbel</u>
Musse Pigg					
Folk tandvården Ankebo	#####-####	(Låst) (Låst)	2008-09-12	2009-10-12	2009-10-1
Musse Pigg					1
Totalt:					1

TA BORT LÅSNING

En patient kan även välja att låsa upp sina uppgifter igen. Även detta görs från formuläret Patientuppgifter, som nås antingen från Sök patient-formuläret eller från Registreringsfliken.

Pro Curis AB
 Specialistjournaler
 Kefalometriprogram
 Tidbokningssystem
 Bildbehandling

Lilla Fiskareg. 16
 222 22 Lund
 E-post sales@procuris.se

Tel: +46 46 203032
 Fax: +46 46 201180

Patientregister

Patnr: 6180 VKF 100% Pat Status:

Efternamn: Anka Förnamn: Fnatte

Personnr: 19820506-1230 Könn:

Utländskt ID:

Patientdata Målsmän Familj Adresser

Patienten är olåst Patienten är låst **Ändra status**

Tryck på "Ändra status".

Ändra låsningsstatus på patient

Vald patient: **Fnatte Anka, 19820506-1230**

Inloggad klinik: **Ankeborg**

Inloggad användare: **Musse Pigg**

Status:

Lås upp patienten för alla kliniker

Lås patienten för alla kliniker

Signaturkod:

Spara Ångra

Skriv din signaturkod och tryck på Spara.

Fråga

Vill du ta bort låsningen och visa Fnatte Anka, 19820506-1230 uppgifter för alla kliniker?

Ja Nej

Patienten blir upplåst och uppgifterna blir åter synliga för alla vårdgivare/kliniker.

FTV-ANVÄNDARE/KLINIKER

Funktionen "Låsning av patientdata" fungerar även för FTV-användare.